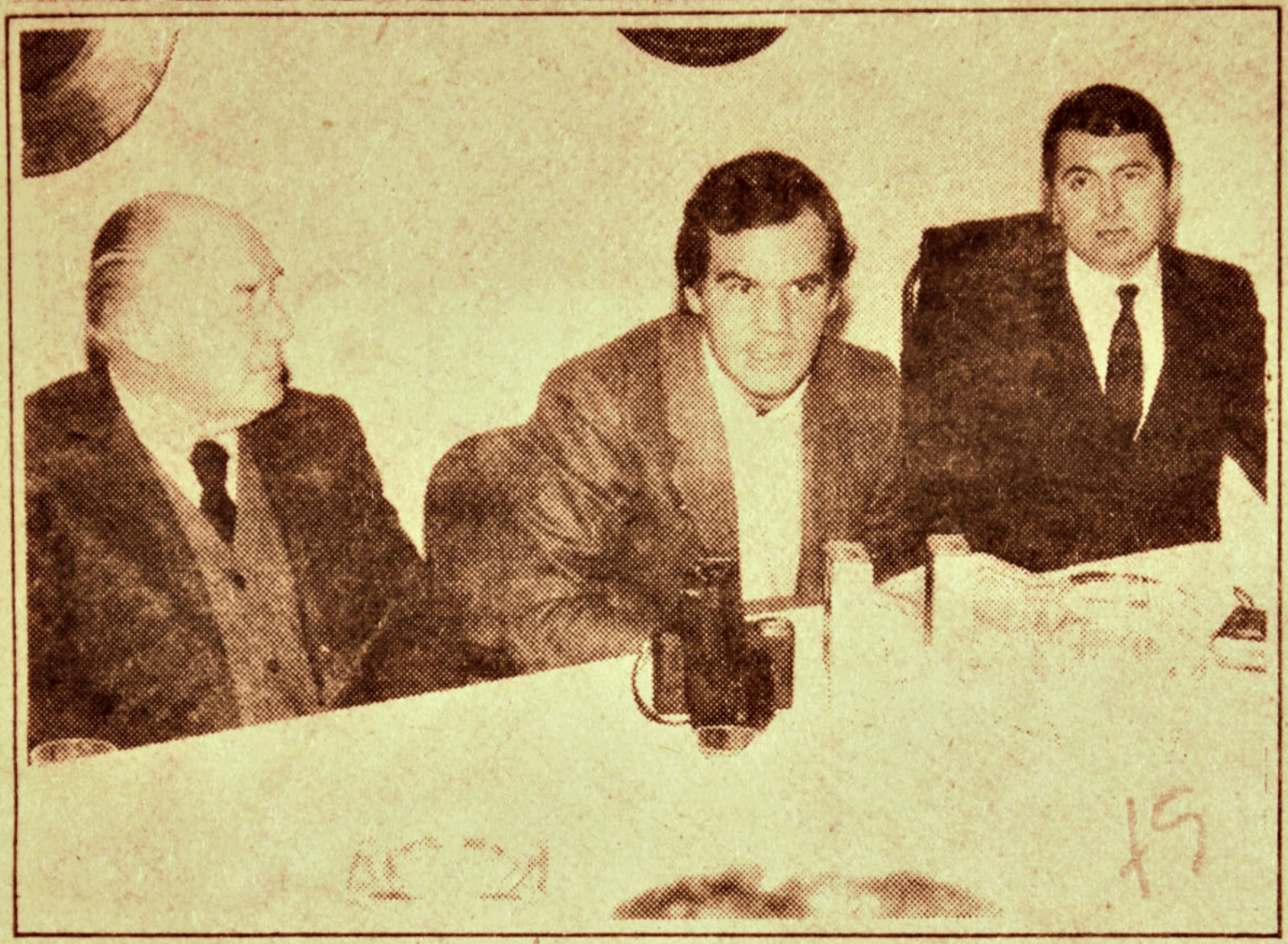

Renovación Nacional en Chillán

CHILLAN.- Como una colectividad sin prejuicios -prueba de ello es que ha acogido a ex militantes del PS, PR y DC- definieron a Renovación Nacional sus máximos dirigentes, durante una breve estada en Chillán, donde promovieron la inscripción de afiliados. Dijeron que llegado el momento gobernarán con todos los chilenos que respeten las tradiciones, la seguridad personal, la libertad de trabajo y que en el caso de una confrontación política para elegir nuevos gobernantes, prefieren elecciones conjuntas de Presidente y Congreso. En la foto, Sergio Onofre Jarpa, Andrès Allamand y Jaime Riesco, presidente provincial.